Посвящается А. Т. Алтунину

Поговорим с тобою, сын

Слова И. ШАФЕРАНА

Музыка Э. КОЛМАНОВСКОГО

Ноты с сайта - www.notarhiv.ru

Сдержанно

Ф-п. (Баян) нар

p

p Голос

И-гру - шек ма - ло бы - ло,

сын, ко-гда на свет ты по - я - вил - ся. и я со

стрель - бищ при - но - сил в кар - ма - нах стре - ля - ны - е

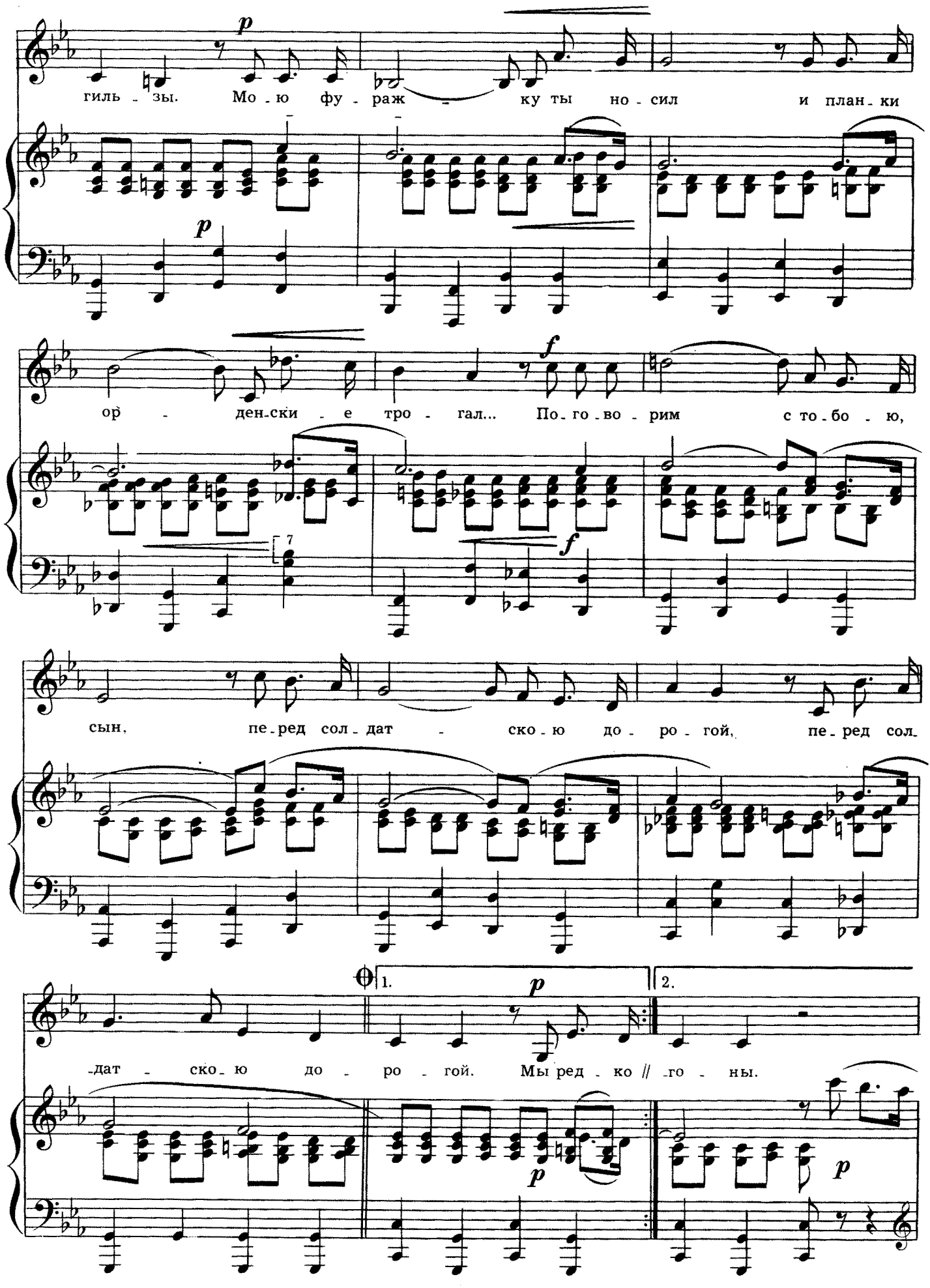
p
гиль - зы. Мо - ю фу - раж - ку ты но - сил и план - ки
p
f
ор - ден - ски - е тро - гал... По - го - во - рим с то - бо - ю,
7
f
сын, пе - ред сол - дат - ско - ю до - ро - гой, пе - ред сол -
1.
2.
p
- дат - ско - ю до - ро - гой. Мы ред - ко // - го - ны.
p
p

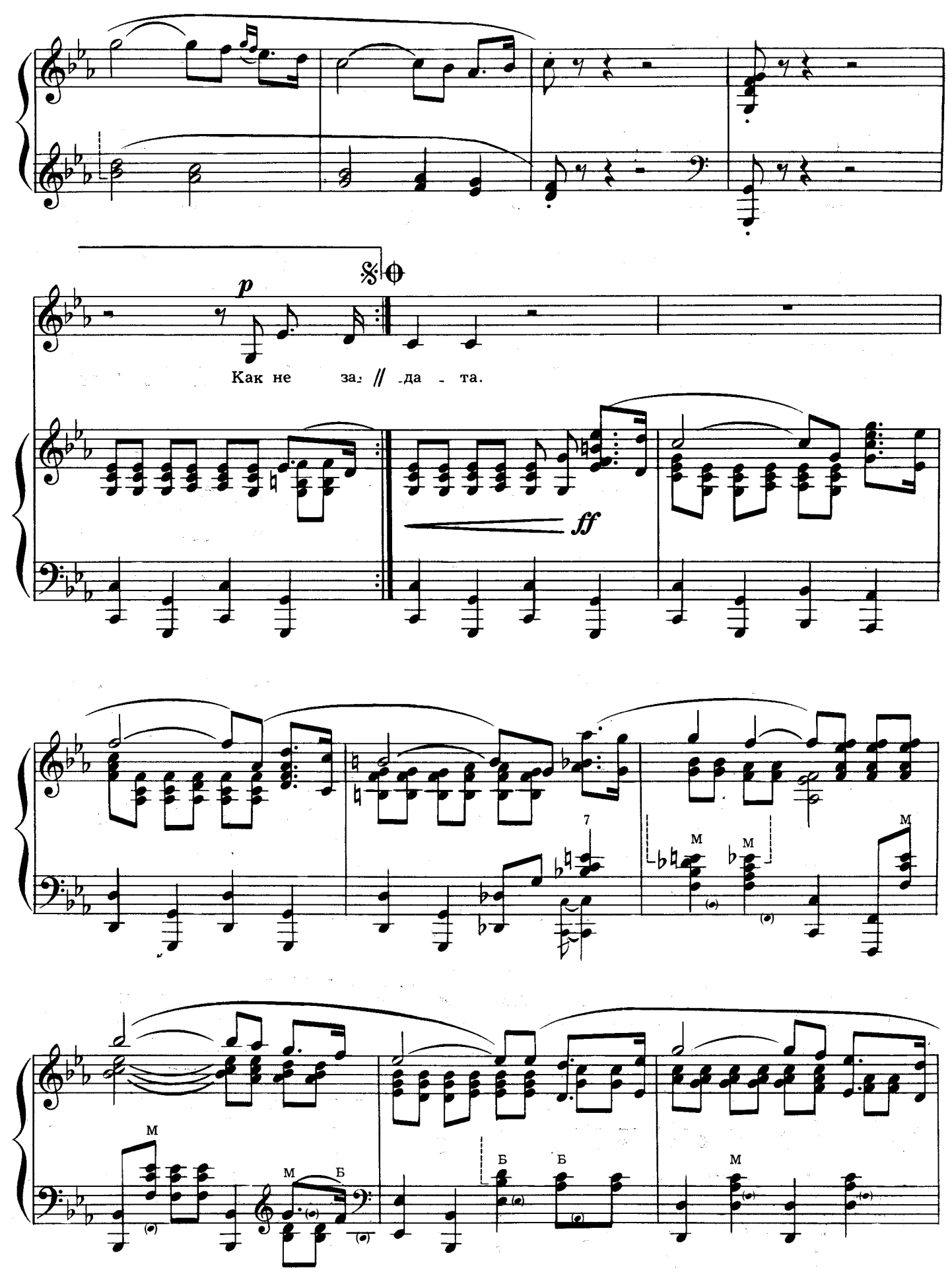
p
Как не за- // -да - та.
ff
7
М
М
М
М
М
Б
Б
Б
М

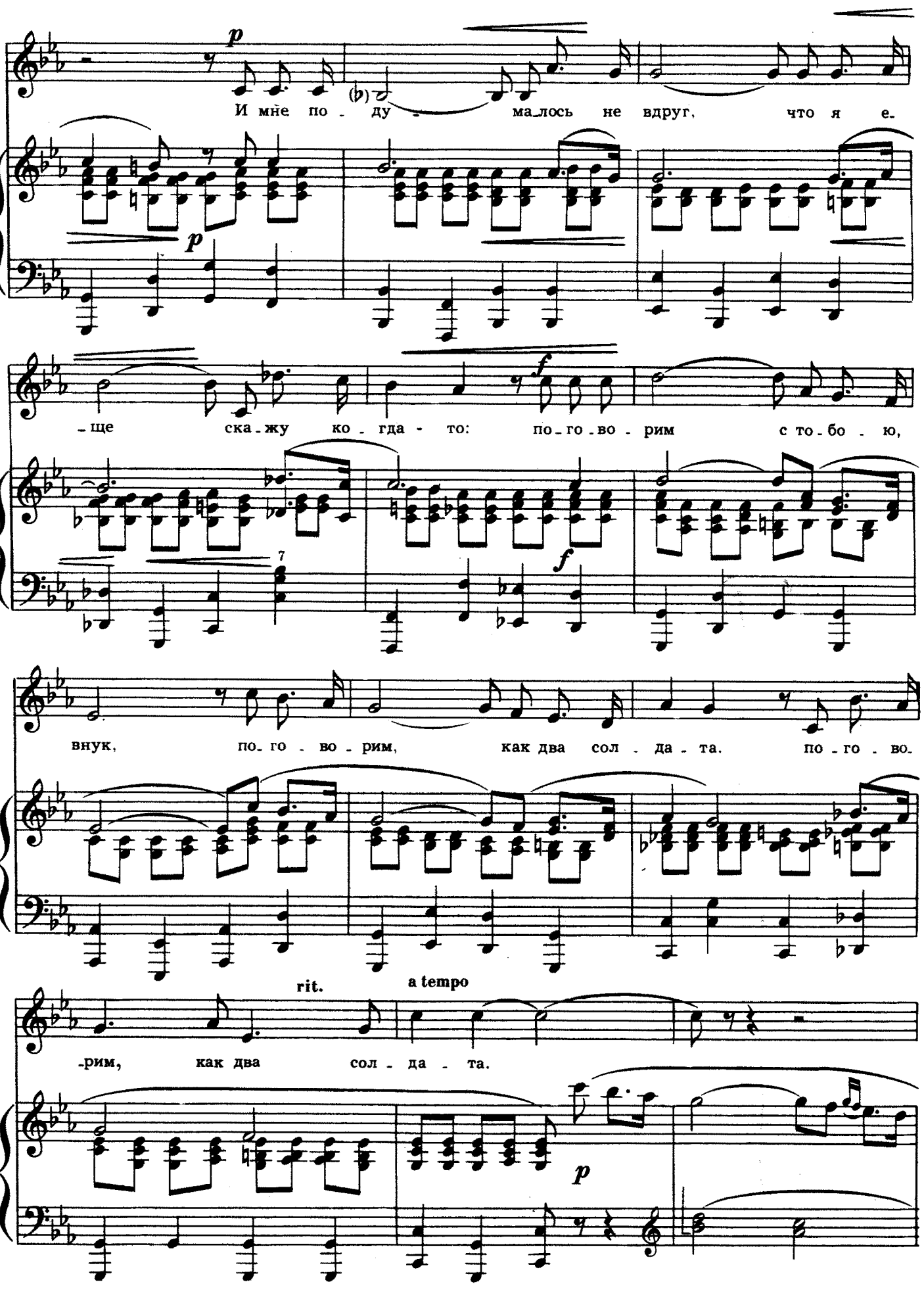
p
И мне по - ду - ма_лось не вдруг, что я е_
p
_ще ска_жу ко_гда - то: по_го_во_рим с то_бо_ю,
f
f
7
внук, по_го_во_рим, как два сол_да_та. по_го_во_
rit.
a tempo
_рим, как два сол_да_та.
p

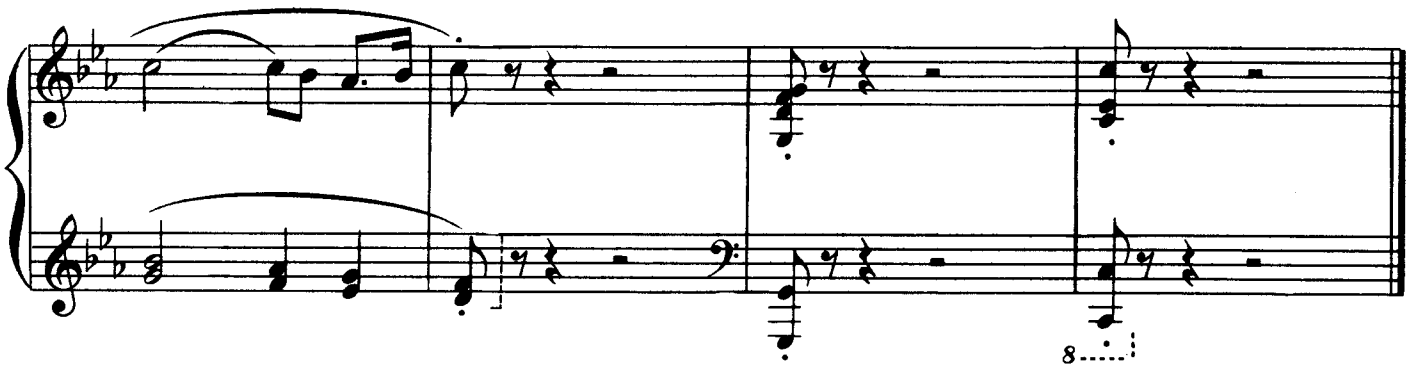

Игрушек мало было, сын.
Когда на свет ты появился,
И я со стрельбищ приносил
В карманах стреляные гильзы.
Мою фуражку ты носил
И планки орденские трогал...
Поговорим с тобою, сын,
Перед солдатскою дорогой.

Мы редко виделись с тобой,
Но я хотел, чтоб рос ты смелым,
Чтоб служба в армии родной
Была семейным нашим делом.
И вот, прощаясь, мы стоим
И на твоих плечах погоны...
Поговорим с тобою, сын,
Пока не тронулись вагоны.

Как незаметно дни летят.
Сравнялись ростом мы с тобою.
Один у мамы был солдат,
Теперь солдат у мамы двое.
И я, доживший до седин,
Сегодня молод, как когда-то...
Поговорим с тобою, сын,
Поговорим, как два солдата.

И мне подумалось не вдруг,
Что я еще скажу когда-то:
Поговорим с тобою, внук,
Поговорим, как два солдата.